

# LEGENDA

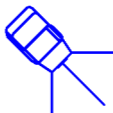

KAMERY ZEWNĘTRZNE 1-7



KAMERA WEWNĘTRZNA OBROTOWA  
KW01-5



CZUJKA ALARMOWA 1-35 KIERUNKOWA  
BEZPRZEWODOWA



WIDEOFON



WIDOFON  
ODBIORNIK

DOKŁADNA SPECYFIKACJA URZĄDZEŃ W OPISIE TECHNICZNYM

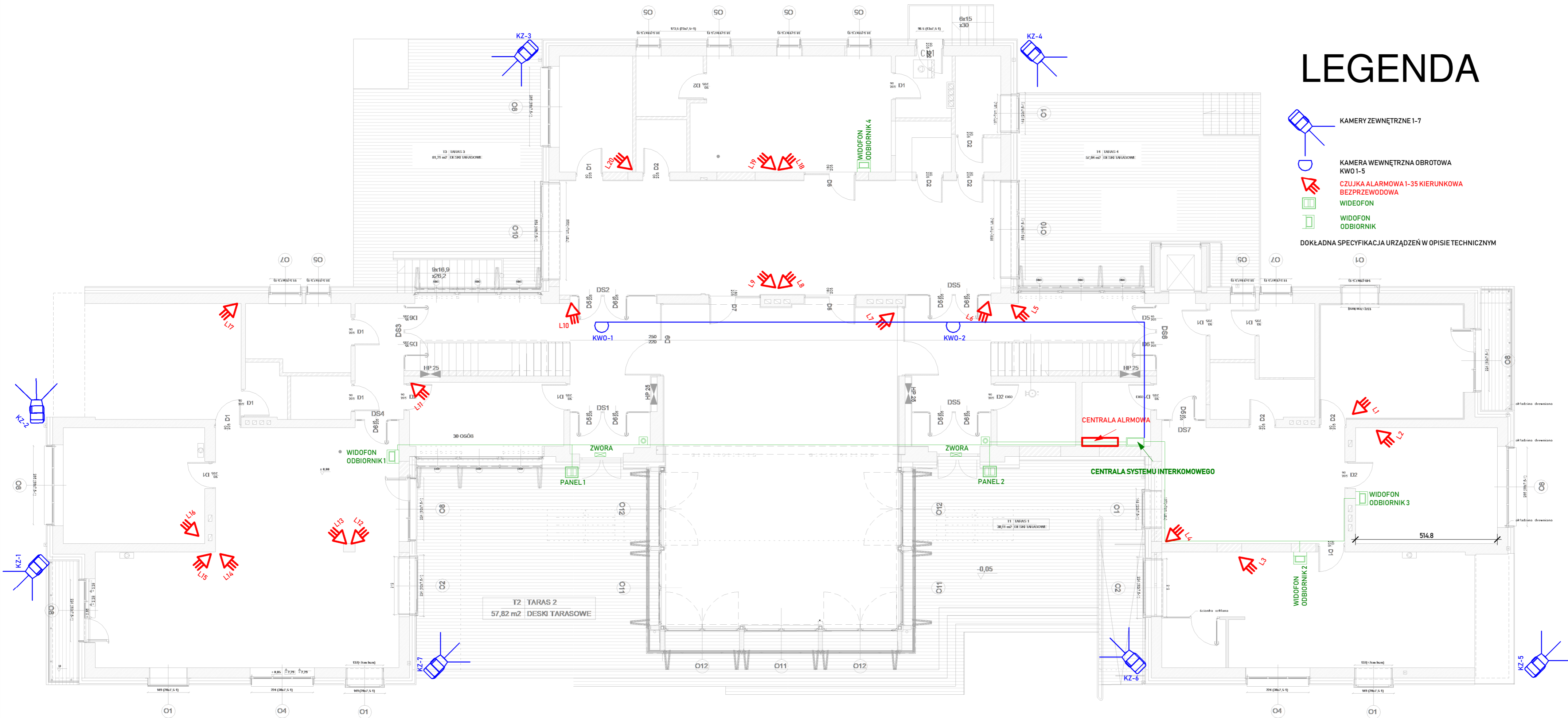

Wszystkie wymiary wnek meblowych sprawdzić przed rozpoczęciem prac wykonawczych, wymiary mogą się różnić od podanych

PRACOWNIA PROJEKTOWA ARCHILION TERESA MISIAK SUWALSKA 26A/65 03-252 WARSZAWA : 501 550 009 <a href="mailto:architekci.warszawa@gmail.com">architekci.warszawa@gmail.com</a>		
TEMAT:	WYKONANIE PROJEKTU ARANŻACJI WNETRZ I WYPOSAŻENIA W MEBLE I SPRZĘT AGD POMIESZCZEŃ OGNIKA "STARÓWKA"	
INWESTOR:	MIASTO STOŁĘCZNE WARSZAWA PLAC BANKOWY 3/5 WARSZAWA	BRANŻA: ARCHITEKTURA
ADRES:	STARA 4 WARSZAWA	
NAZWA RYS:	PARTER ALARM KAMERY WIDEOFON	SKALA: 1 : 100
STADIUM:	PROJEKT WYKONAWCZY	DATA: 29.05.2019
OPRACOWAŁ:	inż arch. Paweł Mielczar	NR RYS. E1
PROJEKTANT:	inż arch. Paweł Mielczar	